

# SPOLOČNÝ ÚZEMNÝ PLÁN OBCÍ

## ŠARIŠSKÉ SOKOLOVCE A BODOVCE

### SCHÉMA ZÁVÄZNÝCH ČASŤ RIEŠENIA A VEREJNOPROSPEŠNÝCH STAVIEB

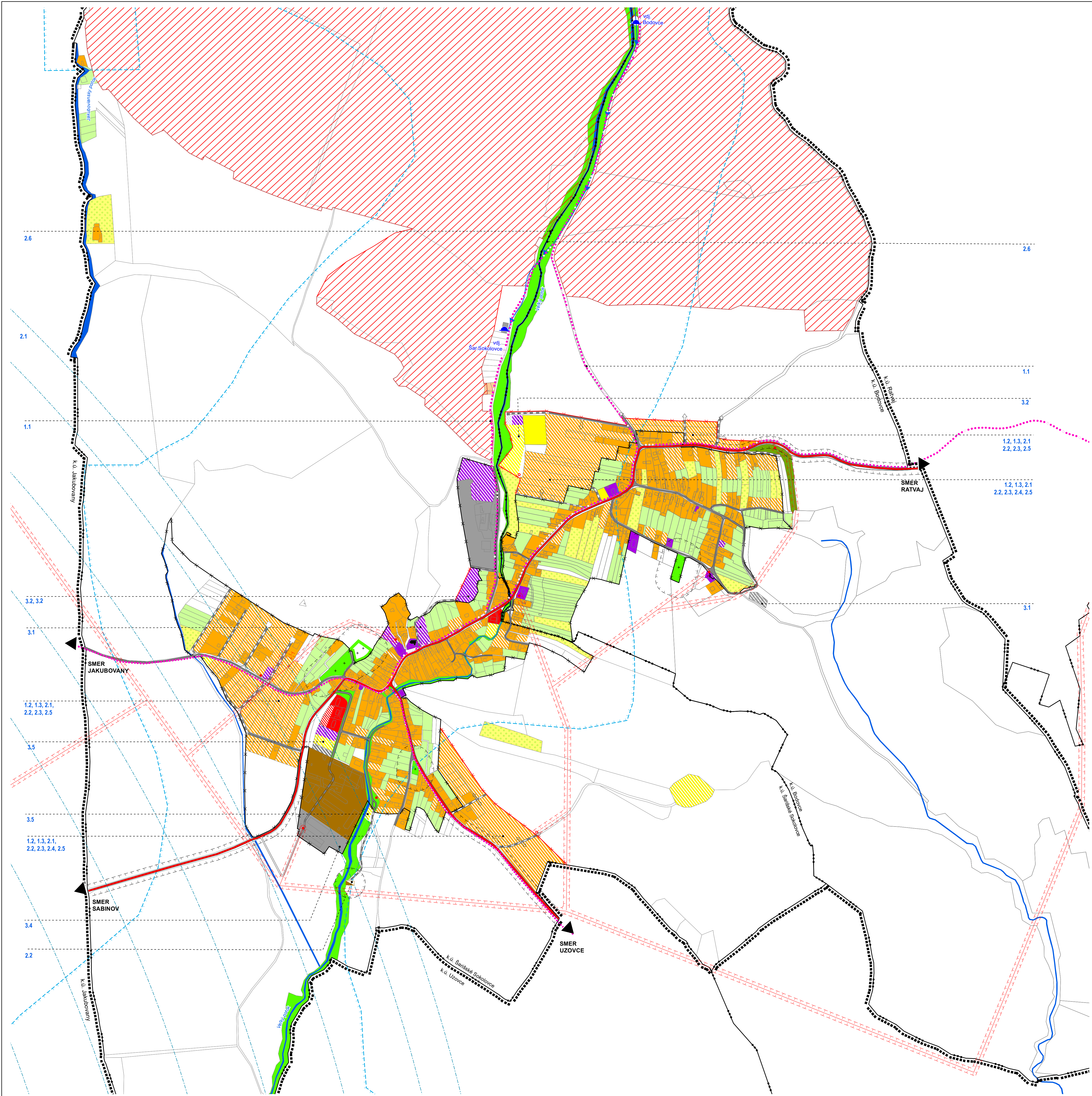

stav	návrh	
-----		HRANICA RIEŠENÉHO ÚZEMIA
-----		HRANICA KATASTRÁLNEHO ÚZEMIA
-----		HRANICA ZASTAVANÉHO ÚZEMIA K 1.1. 1990
-----		NAVRHOVANÁ HRANICA ZASTAVANÉHO ÚZEMIA
-----		OCHRANNÉ PÁSMA VŠETKÝCH DRUHOV
-----		OCHRANNÉ PÁSMA LETISKA
-----		OCHRANNÉ PÁSMA VODÁRENSKÉHO ZDROJA
-----		CESTA III. TRIEDY
-----		MIESTNE KOMUNIKÁCIE
-----		CYKLOTURISTICKÁ TRASA
-----		PLOCHY RODINNÝCH DOMOV
-----		PLOCHY BYTOVÝCH DOMOV
-----		PLOCHY OBČIANSKEJ VYBAVENOSTI
-----		PLOCHY ŠPORTU
-----		PLOCHY VÝROBY, SKLADOV A TECH. INFRAŠTRUKTÚRY
-----		PLOCHY POĽNOHOSPODÁRSKEJ VÝROBY
-----		ZÁHRADY
-----		VEREJNÁ, SPRIEVODNÁ A LÍNOVÁ ZELEŇ
-----		CINTORÍN
-----		CHATY
-----		VODNÉ TOKY A PLOCHY
-----		LOKALITA ZAPÍSANÁ V ÚZPF
-----		VN VEDENIE 22 KV
-----		VN VEDENIE 22 KV - NA ZRUŠENIE
-----		PRÍRODNÉ VODOVODNÉ POTRUBIE
-----		STL PLYNOVOD
-----		TRANSFORMOVŇA 22/0,4 KV
-----		VODOJEM
-----		ČISTIAREŇ ODPADOVÝCH VÔD (ČOV)

#### ZOZNAM VEREJNOPROSPEŠNÝCH STAVIEB - ŠARIŠSKÉ SOKOLOVCE

- VPS 1. STAVBY DOPRAVY**  
 1.1 CYKLOTURISTICKÉ TRASY  
 1.2 VYBUDOVANIE A REKONŠTRUKCIA SIETE OBSLUŽNÝCH A PRÍSTUPOVÝCH KOMUNIKÁCIÍ  
 1.3 SIETĚ VEREJNÝCH PEŠÍCH KOMUNIKÁCIÍ

- VPS 2. STAVBY TECHNICKEJ INFRAŠTRUKTÚRY**  
 2.1 ROZŠÍRENIE VODOJEMU A ROZŠÍRENIE SPOTREBNEJ VODOVODNEJ SIETE  
 2.2 VYBUDOVANIE SPLAŠKOVEJ KANALIZÁCIE V OBCI A ČOV  
 2.3 ROZŠÍRENIE PLYNOVODNEJ SIETE  
 2.4 TRAFOSTANICA 22/0,4 KV  
 2.5 TELEKOMUNIKAČNÁ SIETĚ  
 2.6 PROTIPOVODNÉ OPATRENIA NA VODNÝCH TOKOCH

- VPS 3. STAVBY OBČIANSKEJ VYBAVENOSTI**  
 3.1 ZDRAVOTNÉ STREDISKO A SOCIÁLNE SLUŽBY  
 3.2 MATERSKÁ ŠKOLA  
 3.3 ZÁKLADNÁ ŠKOLA  
 3.4 ZBERNÝ DVOR  
 3.5 ŠPORTOVÉ IHRISKÁ

#### ZOZNAM VEREJNOPROSPEŠNÝCH STAVIEB - BODOVCE

- VPS 1. STAVBY DOPRAVY**  
 1.1 CYKLOTURISTICKÉ TRASY  
 1.2 VYBUDOVANIE A REKONŠTRUKCIA SIETE OBSLUŽNÝCH A PRÍSTUPOVÝCH KOMUNIKÁCIÍ  
 1.3 SIETĚ VEREJNÝCH PEŠÍCH KOMUNIKÁCIÍ

- VPS 2. STAVBY TECHNICKEJ INFRAŠTRUKTÚRY**  
 2.1 ROZŠÍRENIE VODOJEMU A ROZŠÍRENIE SPOTREBNEJ VODOVODNEJ SIETE  
 2.2 VYBUDOVANIE SPLAŠKOVEJ KANALIZÁCIE V OBCI A ČOV  
 2.3 ROZŠÍRENIE PLYNOVODNEJ SIETE  
 2.4 TRAFOSTANICA 22/0,4 KV  
 2.5 TELEKOMUNIKAČNÁ SIETĚ  
 2.6 PROTIPOVODNÉ OPATRENIA NA VODNÝCH TOKOCH

- VPS 3. STAVBY OBČIANSKEJ VYBAVENOSTI**  
 3.1 ZBERNÝ DVOR  
 3.2 ŠPORTOVÉ IHRISKÁ